



energy to inspire the world

Milano, 24/08/2022  
Prot. NORD/GOR/22/162/COP

Inviata tramite posta certificata a:  
[alberto.marchi@archiworldpec.it](mailto:alberto.marchi@archiworldpec.it)

Spett.le  
**Comune di Robbiate**  
DOTT. ARCH. ALBERTO MARCHI  
Corso Matteotti, 5/B  
23900 – Lecco (LC)

E, p.c.

Spett.le  
**Snam Rete Gas S.p.A.**  
**Centro di Gorgonzola**  
Via Verdi, 55  
20064 – Gorgonzola (MI)

**OGGETTO: DOCUMENTO DI SCOPING VARIANTE GENERALE DEL PIANO DI GOVERNO DEL TERRITORIO DEL COMUNE DI ROBBIATE (LC).**

Trasmissione cartografica della rete Snam Rete Gas.

---

Con riferimento a Vs. del 08/08/2022, riguardante la richiesta in oggetto, con la presente Snam Rete Gas S.p.A., trasmette la cartografia in formato digitale con riportato il tracciato indicativo delle nostre condotte posate sul Vostro territorio e trasportanti gas naturale, le cui esatte posizioni Vi potranno essere precisate in loco, ogni qualvolta si renda necessario, dal personale del Centro di manutenzione Snam Rete Gas S.p.A. di Gorgonzola (Via Verdi, 55- 20064 – Gorgonzola (MI)– Manager. Angelo Antonio De Fazio - tel. 039.6084888)

I metanodotti Snam Rete Gas e le relative opere accessorie sono infrastrutture a rete necessarie per svolgere l'attività di trasporto del gas naturale, dichiarata di interesse pubblico ai sensi dell'art. 8, comma 1, Decreto Legislativo 23.05.2000 n. 164.

Gli impianti sono progettati, costruiti ed eserciti nel rispetto del D.M. 24.11.1984 del Ministero dell'Interno "Norme di sicurezza antincendio per il trasporto, la distribuzione, l'accumulo e l'utilizzazione del gas naturale con densità non superiore a 0,8" (pubblicato sul Supplemento Ordinario della Gazzetta Ufficiale n. 12 del 15 gennaio 1985) e successive modificazioni, nonché del D.M. 17 Aprile 2008 del Ministero dello Sviluppo Economico recante "Regola tecnica per la progettazione, costruzione, collaudo, esercizio e sorveglianza delle opere e degli impianti di trasporto di gas naturale con densità non superiore a 0,8" (pubblicato sul Supplemento Ordinario della Gazzetta Ufficiale n. 107 dell' 8 maggio 2008), e in accordo alle normative tecniche italiane ed internazionali.

Il succitato D.M. 17 Aprile 2008 prevede, tra l'altro, al punto "1.5 - Gestione della sicurezza del sistema di trasporto", che: "Gli Enti locali preposti alla gestione del territorio debbano tenere in

**distretto nord**  
via C. Zavattini, 3  
20097 San Donato Milanese (MI)  
Tel. centralino + 39 02.51872611  
Fax: 02.51872601  
[www.snam.it](http://www.snam.it)  
Pec: [distrettonord@pec.snam.it](mailto:distrettonord@pec.snam.it)  
Chiama Prima di Scavare numero verde (800.900.010)

**snam rete gas S.p.A.**  
Sede legale: San Donato Milanese (MI), Piazza Santa Barbara, 7  
Capitale sociale Euro 1.200.000.000,00 i.v.  
Codice Fiscale e iscrizione al Registro Imprese della CCIAA di Milano, Monza Brianza, Lodi n. 10238291008  
R.E.A. Milano n. 1964271, Partita IVA n. 10238291008  
Società soggetta all'attività di direzione e coordinamento di snam S.p.A.  
Società con unico socio



debito conto la presenza e l'ubicazione delle condotte di trasporto di gas naturale nella predisposizione e/o nella variazione dei propri strumenti urbanistici e prescrivere il rispetto della citata normativa tecnica di sicurezza in occasione del rilascio di autorizzazioni, concessioni e nulla osta".

Per la posa delle suddette condotte, la scrivente Società ha ottenuto, oltre al nulla osta e concessione da parte degli Enti interessati, anche la costituzione di servitù di metanodotto sui fondi privati interessati.

Segnaliamo altresì che i metanodotti sotto elencati impongono fasce di rispetto/sicurezza variabili in funzione della pressione di esercizio, del diametro della condotta e delle condizioni di posa che devono essere conformi a quanto previsto dai citati D.M. 24.11.1984 e D.M. 17.04.2008.

Codice Impianto	Descrizione	DN	fascia di rispetto m
4101574	ALL. COM. PADERNO D'ADDA	100	7+7
4120133	ALL. LAVORAZIONI CARTE SPECIALI AGNESINI	100	7+7

Chiarimenti specifici in merito possono essere richiesti al sopra citato Centro Snam Rete Gas.

Sia nei summenzionati decreti che negli atti di servitù di metanodotto, sono stabilite, tra l'altro, le fasce di rispetto, le norme e le condizioni che regolano la coesistenza dei metanodotti con i nuclei abitati, i fabbricati isolati, le fognature, le canalizzazioni ed altre infrastrutture.

Si evidenzia altresì che i tracciati dei metanodotti riportati sul documento cartografico allegato sono aggiornati alla data attuale, per cui, essendo essi soggetti a variazione di tracciato o implementazioni, sarà Vs. cura esclusiva richiedere l'aggiornamento.

Considerata infine la rilevanza strategica nazionale e regionale delle nostre condotte, necessarie per assicurare la fornitura di gas naturale alle utenze civili e industriali dell'intera regione ed al fine di evitare una divulgazione non controllabile di informazioni inerenti all'ubicazione delle nostre reti, riteniamo opportuno che la cartografia riportante i nostri impianti venga utilizzata esclusivamente per i Vostri scopi istituzionali.

Nell'intento di garantire la necessaria sicurezza e continuità del trasporto di gas naturale a mezzo condotta riteniamo doveroso pregarVi di estendere agli altri uffici Tecnici Comunali in occasione del rilascio di nulla osta, permessi di costruire, comunicazioni comunali per opere di qualsiasi genere (fabbricati, fognature, tubazioni, cavi di energia e telefonici, recinzioni, strade etc.)



l'invito a prendere preventivi contatti con il Centro Snam Rete Gas sopra citato per l'individuazione di eventuali interferenze e concordare conseguenti interventi.

RingraziandoVi per l'attenzione e la collaborazione dimostrataci, è gradita l'occasione per porgere distinti saluti.



Business Unit Asset Italia  
Distretto Nord  
Trasporto

A handwritten signature in black ink, appearing to read "G. Landi".

Head  
Giuseppe Marco Landi

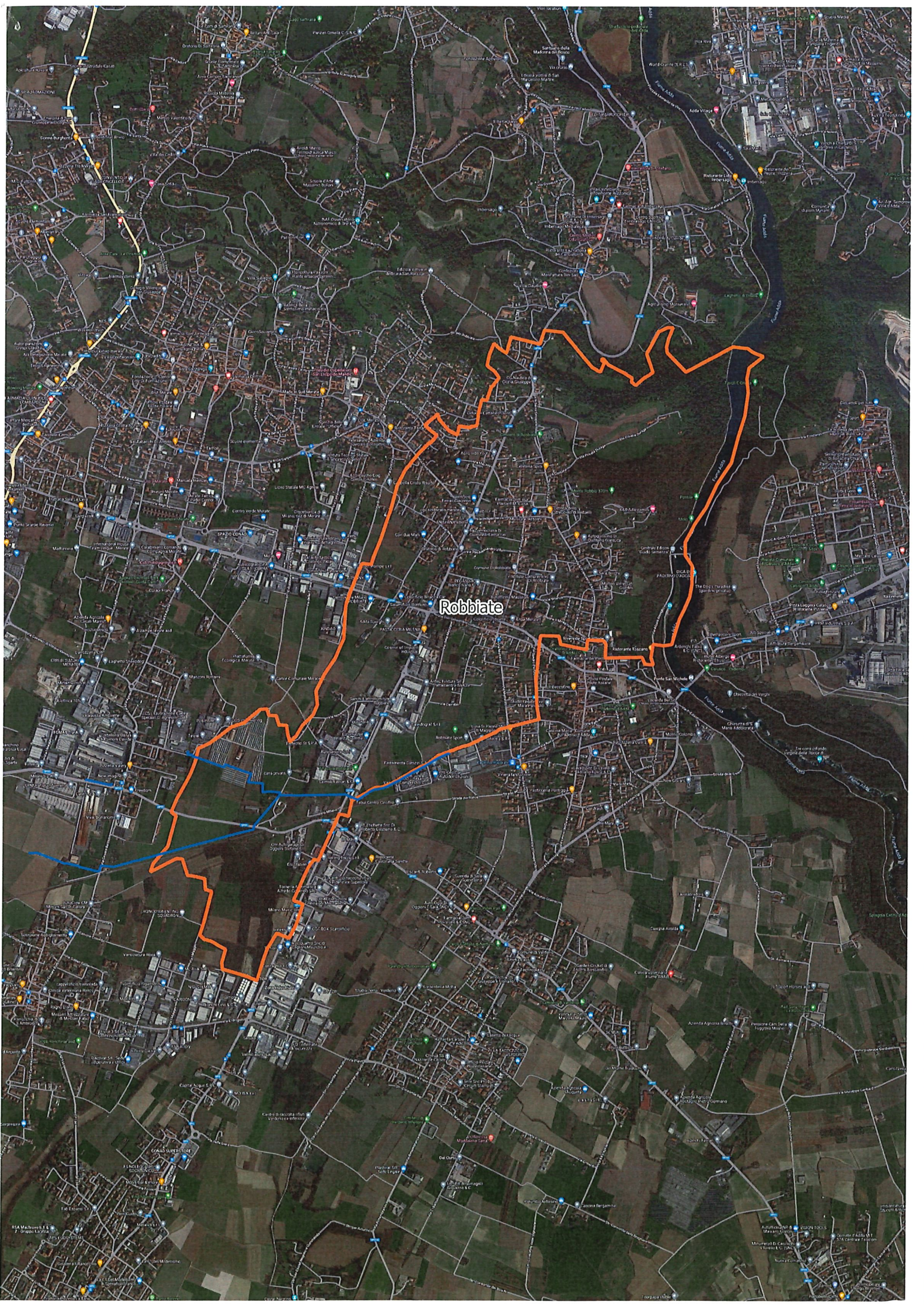

Robbiate